

DIRECTIONS DE L'AGENCE FIREFLY DE L'AEROPORT DE BARCELONE

Arrivées au terminal 1 :

Veillez sortir de la zone des bagages et suivez les signes indiquant le service de navette.

Sortez du terminal et vous trouverez l'arrêt de la navette.

Pour vous rendre au terminal 2 B, prenez la navette et suivez les indications ci-dessous pour le terminal 2.

Arrivées au terminal 2 :

Veillez sortir de la zone des bagages et suivez les directions indiquant la zone des départs du terminal 2B.

Continuez le long du chemin jaune jusqu'à ce que vous arriviez au signe des départs.

Le comptoir Firefly se trouve en-dessous des escalators, juste à côté du comptoir Norwegian.

Veillez sortir du terminal 2 B et traversez le parking en face. Le comptoir Firefly se trouve à côté de l'agence Hertz.

L'agence Firefly du terminal 2B de l'aéroport de Barcelone se trouve aux coordonnées suivantes : **Lat. : 41.303278 / Long. 2.075744**
Numéro de téléphone de l'agence : **+34 663 722 166**
Adresse email de l'agence : **spbcx51@fireflycarrentals.com**

Veillez demander au moment de la prise en charge au personnel de l'agence où restituer le véhicule. Une boîte à clés est disponible en cas de restitution du véhicule en dehors des heures d'ouverture de l'agence.

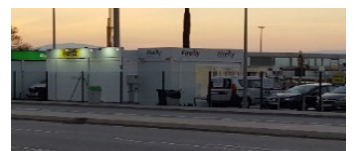
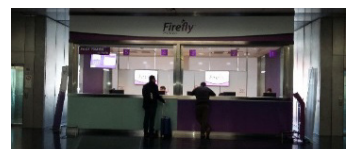
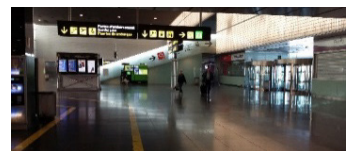
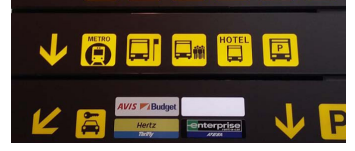

Commentaires :

Page de pré-inscription : afin d'améliorer la procédure de location, veuillez-vous inscrire avant votre arrivée.
https://global.fireflycarrental.com/renter_details.html

Veillez demander au moment de la prise en charge au personnel de l'agence où restituer le véhicule.